Prédations dans le canton de Vaud (Risoud) - Etat au 28.10.2024

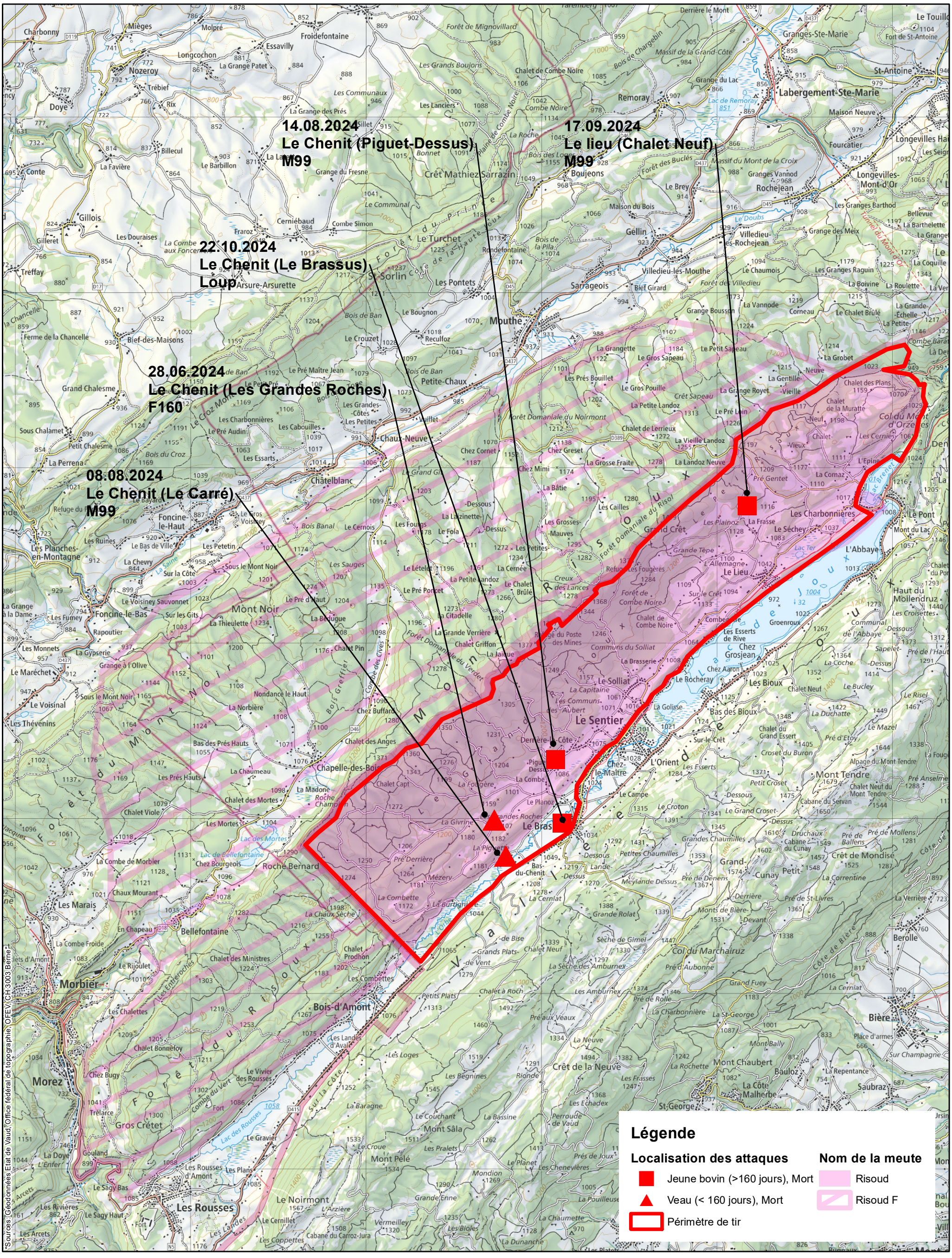

canton de vaud

Direction générale de l'environnement

Echelle : 1:100'000

Date : 28.10.2024