Direction du cadastre et de la géoinformation (DCG)

Avis de nouvelles données cadastrales

Source : Géodonnées Etat de Vaud

Commune: Yens

Identification du Lot: 188/IA+II
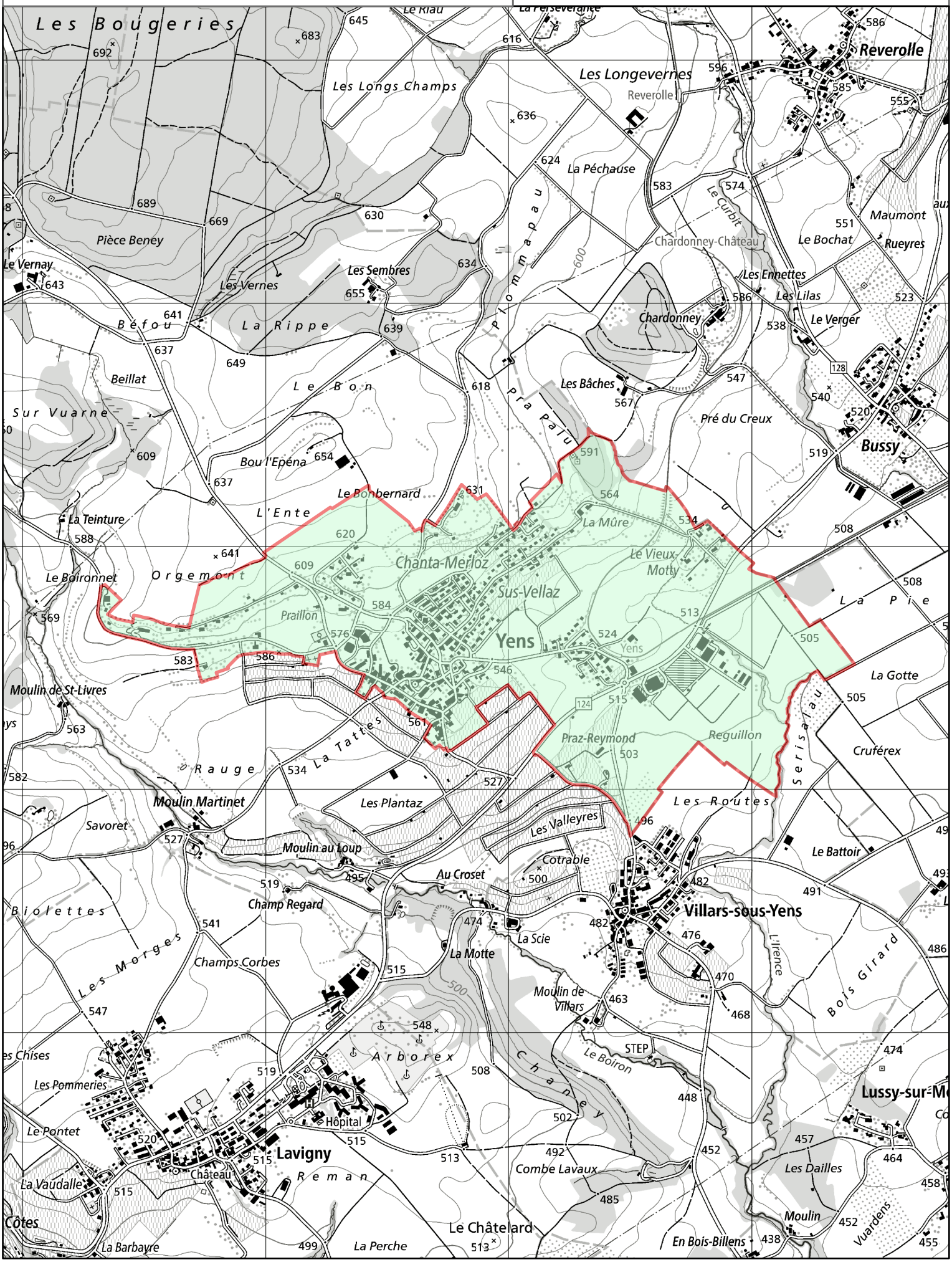
Date d'introduction dans la BDCO: 15.avr.24