Direction générale des immeubles
et du patrimoine – DGIP

**Direction des achats et
de la logistique – DAL**

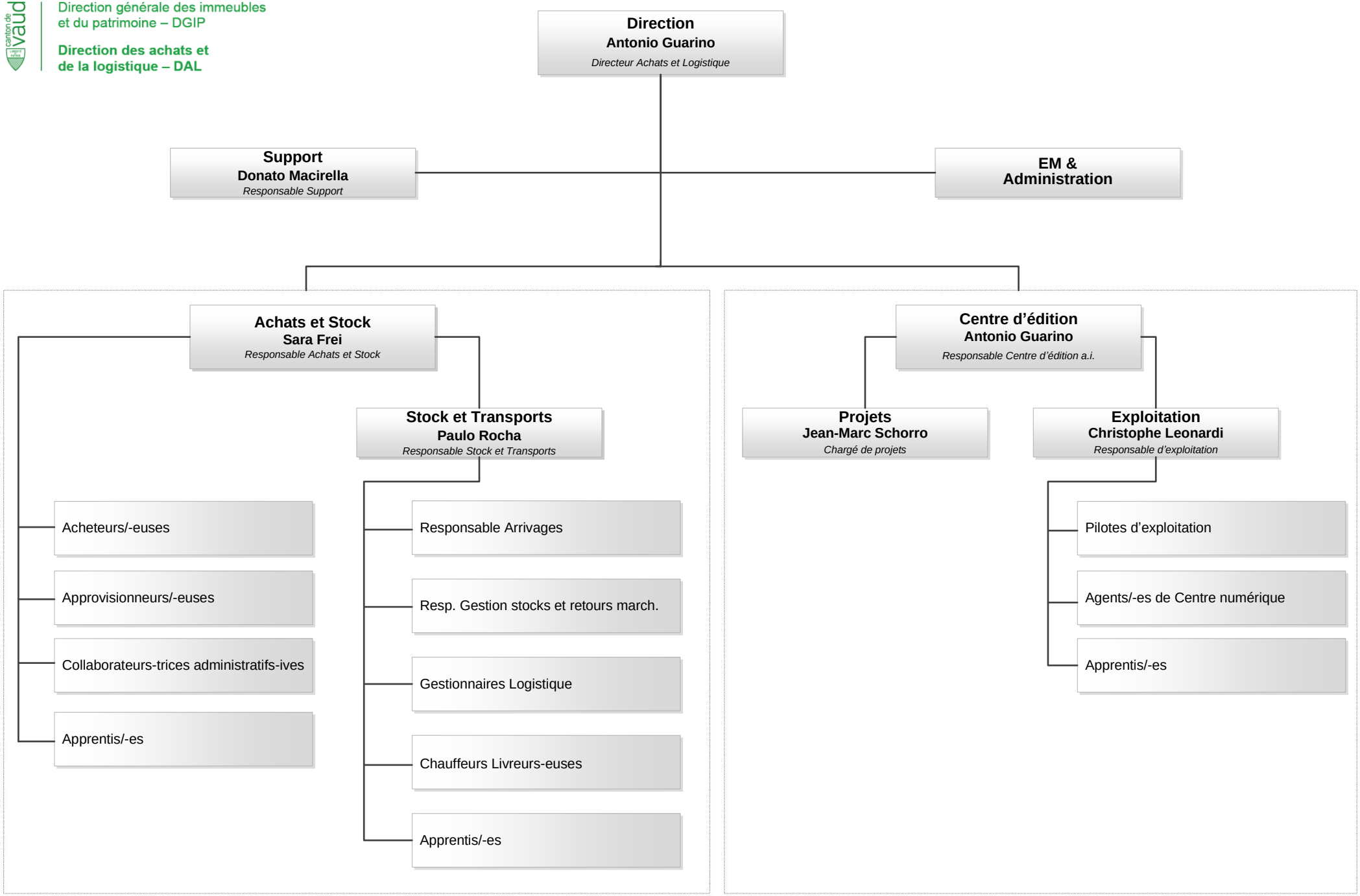

Septembre 2024